



**PRÉFET
D'INDRE-
ET-LOIRE**

*Liberté
Égalité
Fraternité*

**SÉCURITÉ
ROUTIÈRE VIVRE,
ENSEMBLE**

**OBSERVATOIRE DÉPARTEMENTAL
DE SÉCURITÉ ROUTIÈRE**

BAROMÈTRE MENSUEL FÉVRIER 2023

Accidentalité comparée 2022 – 2023 pour le mois de février

Année	Nombre d'accidents	Évolution		Tués	Évolution		Blessés	Évolution		Blessés hospitalisés	Évolution	
		en nombre	en %		en nombre	en %		en nombre	en %		en nombre	en %
2022	44			2			51			8		
2023	35	-9	-25,7	2	0	0	41	-10	-24,4	4	-4	-100

Nombres cumulés d'accidents, de blessés dont les blessés hospitalisés

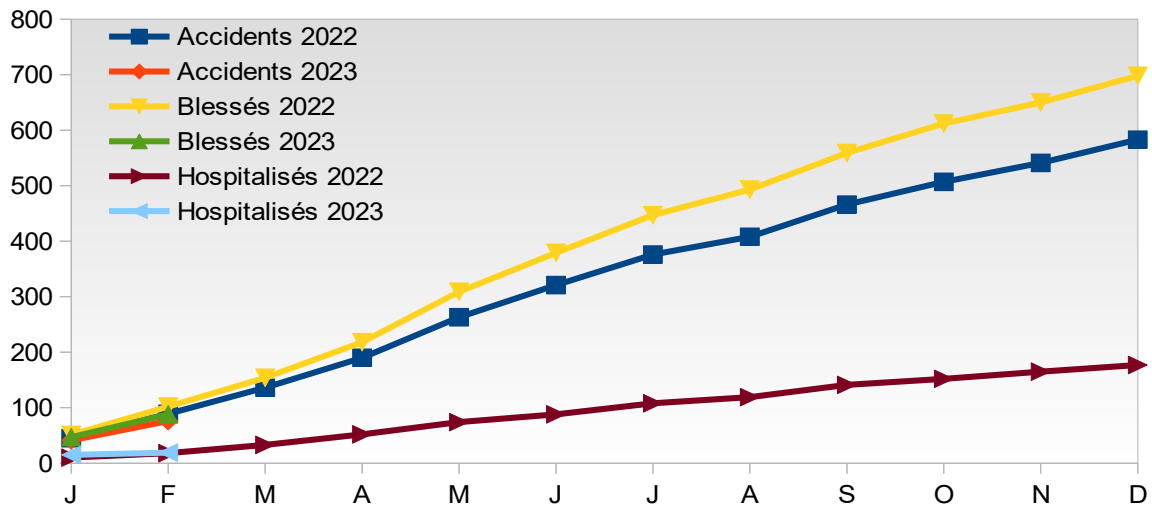

Nombres cumulés de tués

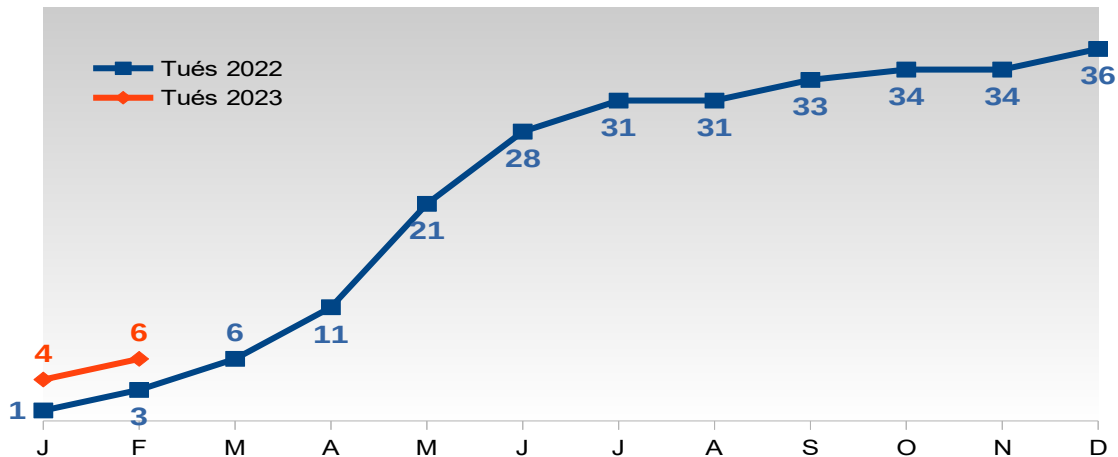

Nombres comparés 2022/2023 de tués par tranches d'âge depuis le 1er janvier

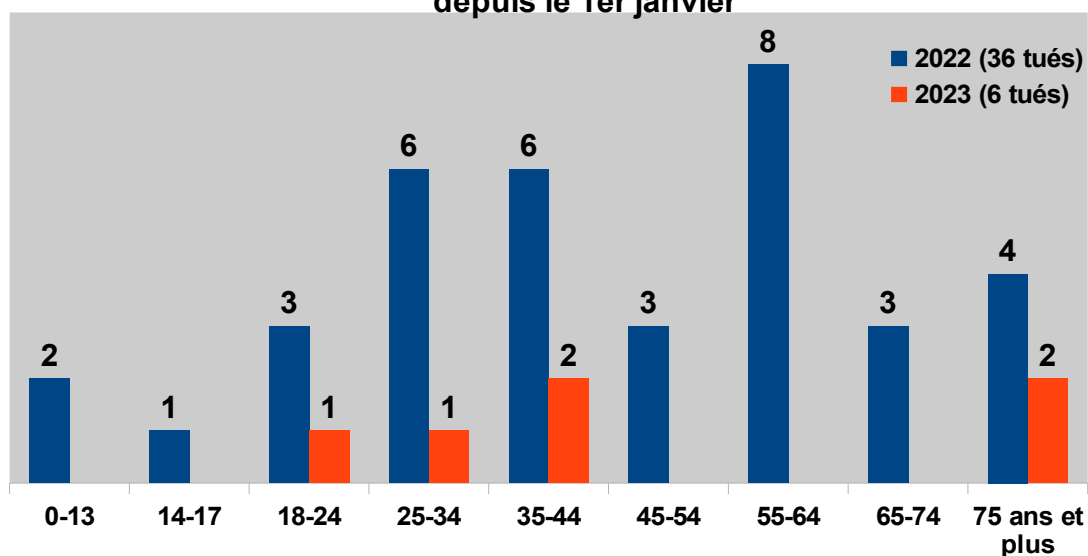

Pourcentages cumulés comparés 2022/2023 des tués depuis le 1er janvier

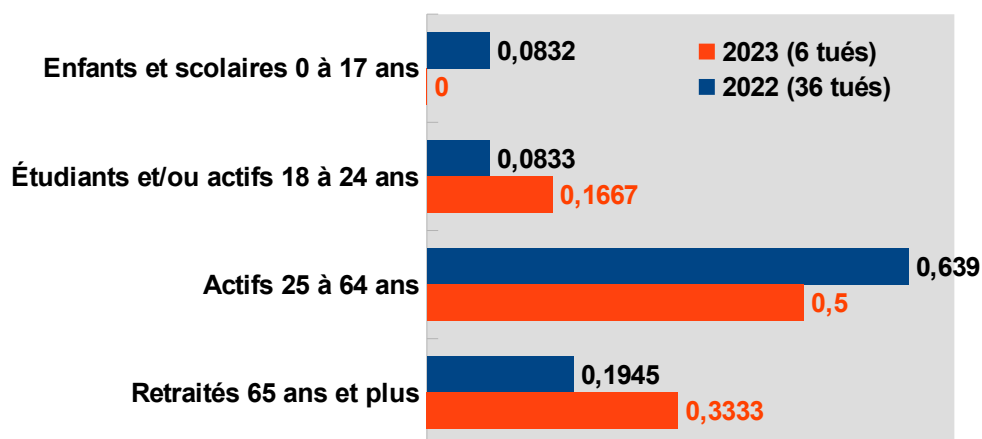

Pourcentages comparés 2022/2023 du nombre de tués par genre depuis le 1er janvier

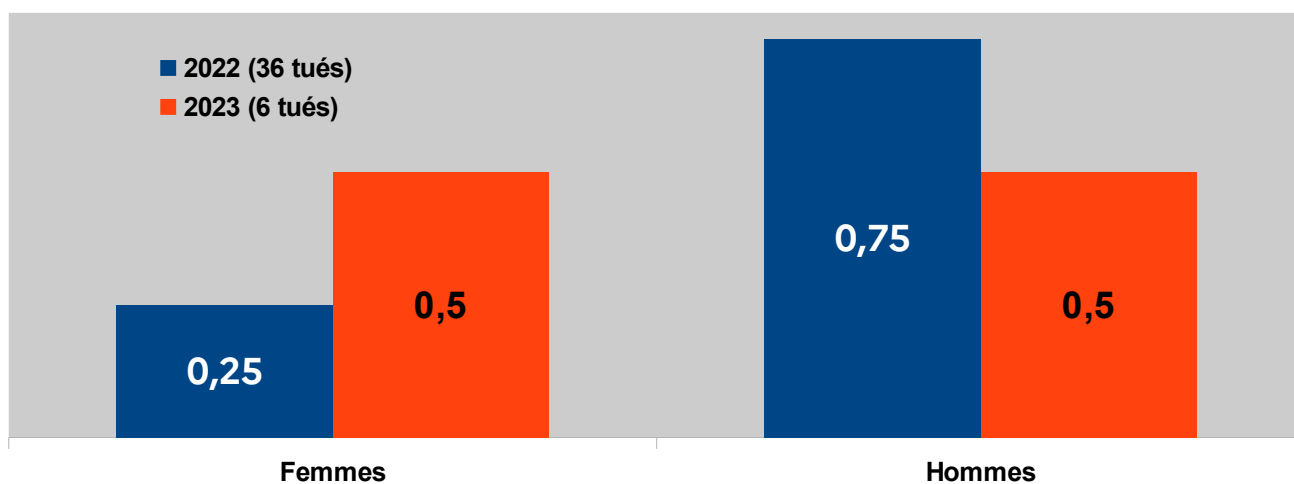

Nombre d'accidents depuis le 1er janvier 2023

Enfants et adolescents

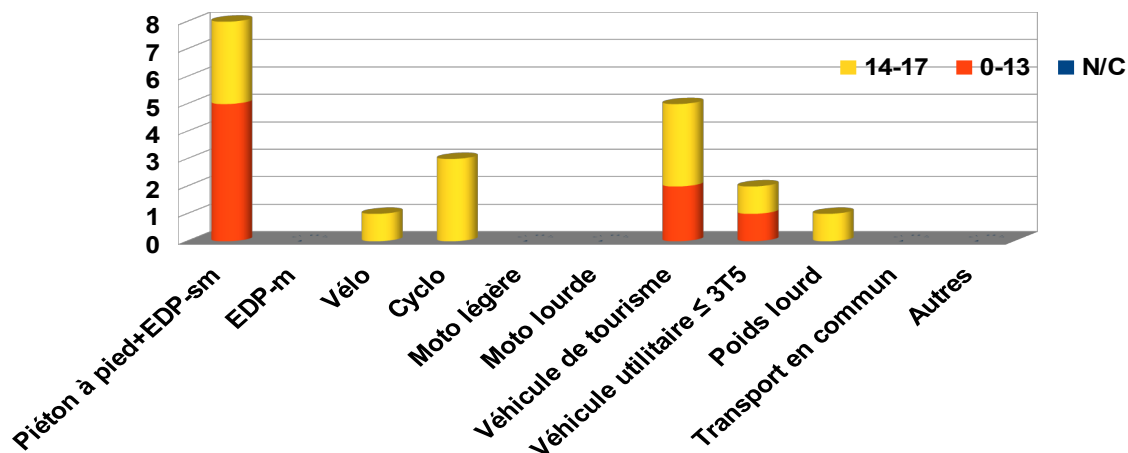

Nombres d'accidents depuis le 1er janvier 2023

Étudiants et actifs

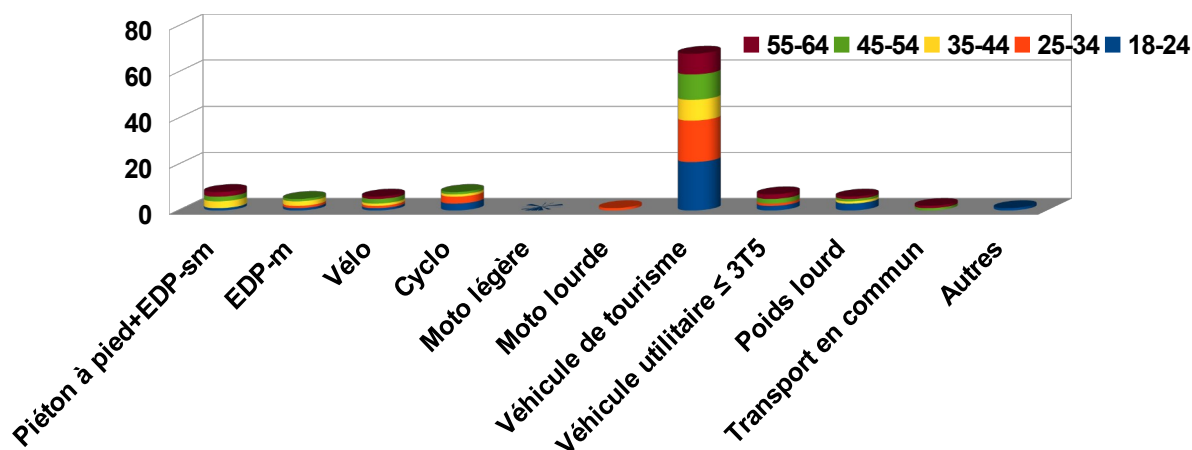

Nombre d'accidents depuis le 1er janvier 2023

Retraités

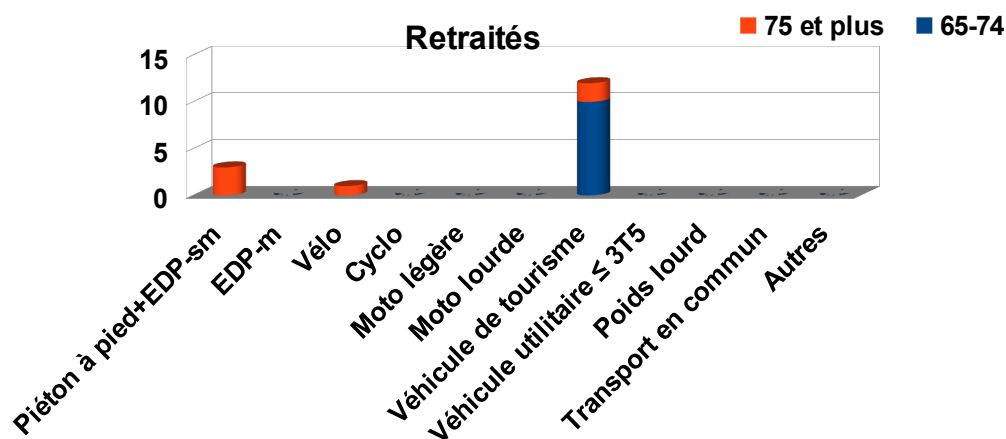

Nombre d'accidents selon le mode de déplacement et le milieu

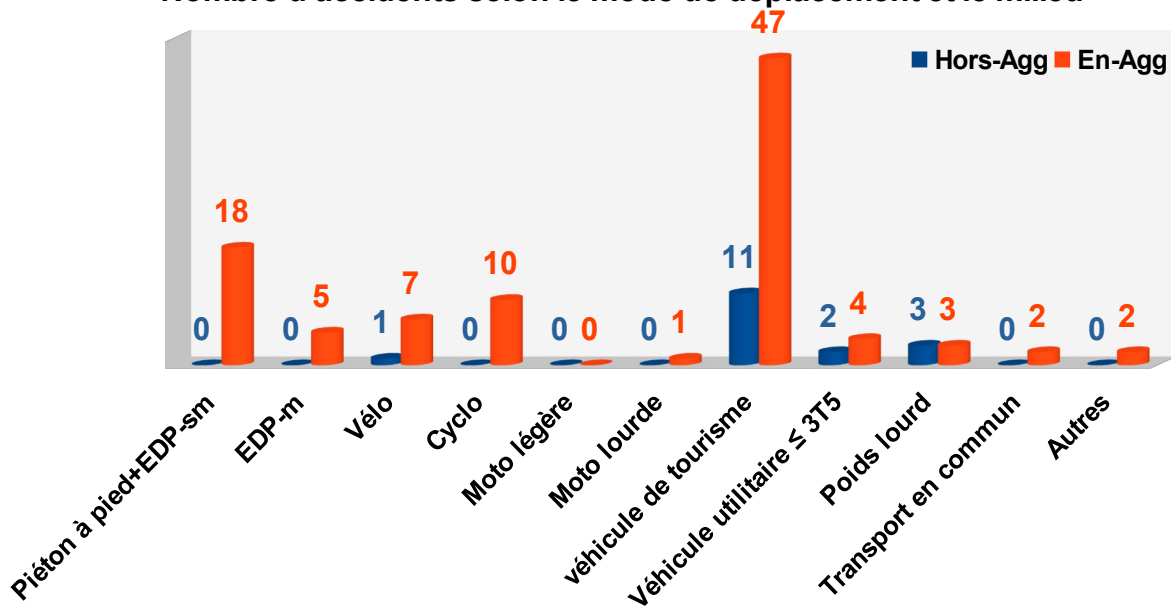

Part du nombre d'accidents selon le milieu

